

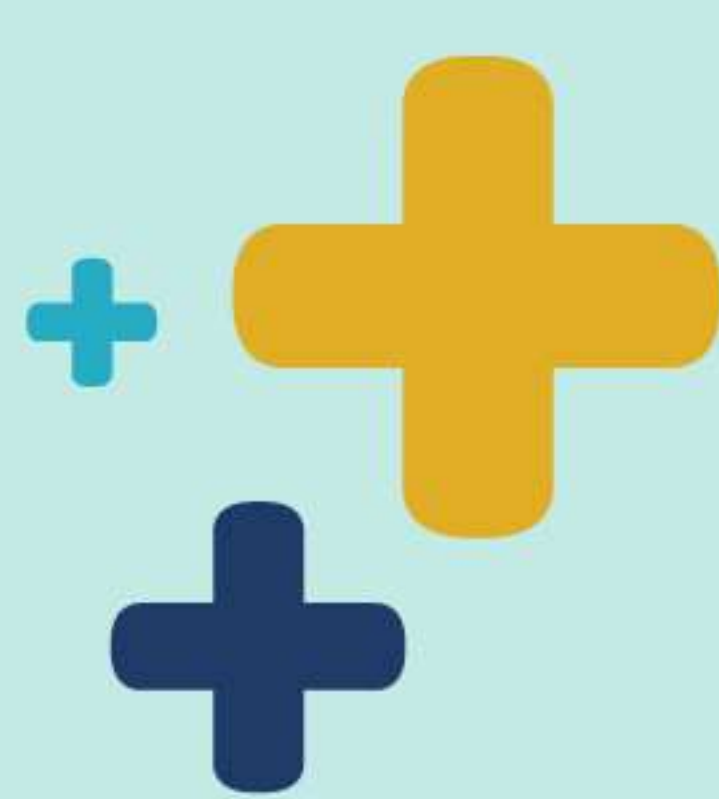

## Ecocardiograma Transesofágico

### PREPARACIÓN



- + Traer ropa cómoda.
- + Tener de **4 a 6 horas de ayuno**. En caso de ser diabético, se puede tomar alguna bebida, en poca cantidad, 2 horas antes del estudio.
- + Alimentarse e hidratarse bien antes de iniciar el ayuno. Evitar lácteos, comidas pesadas (**fritos, carne roja, guisos, condimentos**) y bebidas energizantes o cafeína antes de las **4 a 6 horas de preparación**.
- + **Informar si tiene limitaciones, lesión o situación médica que impida el paso de la sonda por el esófago, y/o enfermedad hepática.**
- + En caso de recibir tratamiento con **Warfarina, traer examen de INR no mayor a 72 horas de realizado.**
- + En caso de recibir tratamiento con anti-coagulantes diferentes a la **Warfarina** tales como: Enoxaparina, Dalteparina, Rivaroxaban, Apixaban, Dabigatran y antiagregantes como: Aspirina, Clopidogrel o Prasugrel, **tomarlos en su horario habitual. No hay necesidad de suspenderlos.**
- + En caso de utilizar **prótesis dentales**, traer el contenedor para guardarlas durante el procedimiento.
- + **Pacientes con diabetes o hipertensión podrán continuar con la medicación habitual, con medio vaso de agua.**
- + No utilizar lubricantes o cremas sobre la piel del pecho el día anterior y el día del examen.

**Tener en cuenta:** En caso de requerir solución salina agitada (contraste), es necesario tener un acceso venoso.

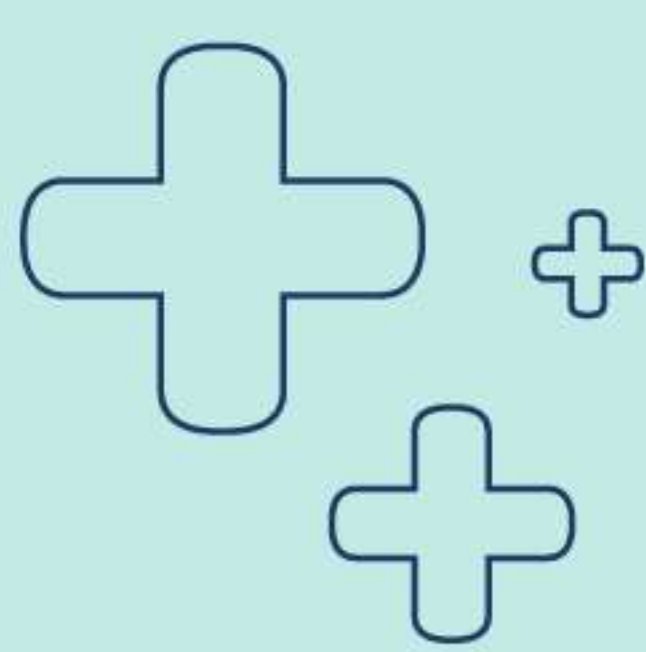

### Recomendaciones

- + Llegar **40 minutos antes** del procedimiento para realizar el proceso de facturación.
- + Traer **resumen de la historia clínica** con diagnóstico y/o justificación del examen.
- + Presentar orden médica y autorización vigente del procedimiento.