



Clínica
Universidad de
La Sabana



BOLETÍN
SALUD Y
EDUCACIÓN

Presentación



Somos Hospital Universitario

Después de muchos años de trabajo, de unir sueños y propósitos en realidades tangibles, la Clínica Universidad de La Sabana es reconocida como HOSPITAL UNIVERSITARIO. En una ceremonia virtual, el Ministro de Salud, Fernando Ruiz, el Rector de la Universidad de La Sabana, Obdulio Velásquez y el Director General de la Clínica, Juan Guillermo Ortiz dieron cierre o mejor aún, apertura, al proceso que inició hace más de 20 años al construir una institución de salud donde se diera vida al proyecto educativo institucional de la Universidad de La Sabana, dentro del constructo salud enfermedad, centrado en el paciente y permitiendo la formación y la investigación para dar respuesta a necesidades reales.

Este reconocimiento es respuesta al compromiso de cada uno de los actores que llevan a nuestra institución a generar un ambiente de aprendizaje seguro y al mismo tiempo es un reto, porque como institución referente, el hospital universitario se compromete a dar la mejor atención, a ser un líder científico y académico, y a generar conocimiento que se pueda aplicar.

Felicitaciones a todos, sigamos en este camino con el mismo compromiso y esfuerzo que siempre nos caracteriza.

Educación

¡Las prácticas en la Clínica reiniciaron!

En este año de retos, de situaciones inesperadas y de mucha incertidumbre, las prácticas de los estudiantes de pregrado en la Clínica tuvieron un alto. En concordancia con los lineamientos nacionales y de la universidad, la prioridad era la seguridad, se requería preparación, identificación de riesgos y principalmente planeación para tener una opción que diera respuesta a todas las necesidades. Con el trabajo permanente de todos los equipos de la clínica y en acompañamiento continuo con cada una de las Facultades de Ciencias de la Salud se reiniciaron las prácticas a partir del mes de agosto.



Lo primero, estar preparado como clínica

1

- Protocolos de bioseguridad organizados y socializados
- Flexibilidad de horario, organización de los escenarios
- Disminución de la simultaneidad y análisis de la capacidad instalada
- Identificación de los riesgos



Los lineamientos (Instructivo para inicio de prácticas en la pandemia Covid-19)

2

- Capacitación: Curso Covid, la pandemia e inducción
- Documentos: Declaración de prácticas y acuerdo de confidencialidad
- Uso de elementos de protección personal
- Reuniones de máximo 5 personas en simultáneo
- Cambio de ubicación de los casilleros
- Disponibilidad de duchas y trajes de mayo



La actualidad

3

- Fisioterapia: Rotación virtual y presencial de VI a X semestre
- Enfermería: Rotaciones presenciales y virtuales de III, IV, V, IX y X semestre
- Psicología: Rotación de psicología clínica (IX y X semestre)
- Medicina: Medicina interna, cirugía general, pediatría, urología y ortopedia



Las prácticas de internado y residencia nunca se detuvieron, gracias al apoyo de todos los servicios, de los coordinadores académicos y de los docentes clínicos, la vida académica de nuestra institución ha sido continua durante toda esta época de pandemia.



Las personas

La unidad de investigación clínica cambió de coordinador, le damos la bienvenida a Sandra Rodríguez.

Unidad de investigación clínica

Soy Sandra Milena Rodríguez, coordinadora de estudios clínicos de la unidad de investigación de la Clínica Universidad de La Sabana, lidero la búsqueda y realizo las actividades relacionadas con los estudios de investigación de la industria farmacéutica, con medicamentos que en el momento no han sido aprobados por la regulación internacional y local INVIMA.

Como unidad de investigación certificada, en nuestra institución se realizan estudios de acuerdo a las siguientes fases: en la fase II se evalúa el riesgo/beneficio y la dosis de administración de medicamento en los pacientes; fase III, se evalúa la eficacia del medicamento y los eventos adversos que puede generar y por último se encuentra la fase IV, en estos estudios se sigue evaluando los efectos secundarios del medicamento y nuevos tratamientos, en esta fase los medicamentos ya han sido aprobados por la regulación internacional y local INVIMA.

Todos los estudios se realizan bajo los lineamientos de las normas internacionales y nacionales de Buenas Prácticas Clínicas.



Una mirada desde el Comité de ética en Investigación Académica

Mi experiencia como secretaria del Comité de Ética en la Investigación Académica – CEIA, durante estos dos años, me ha permitido fortalecer mis conocimientos en métodos de investigación y la importancia que tiene un ejercicio juicioso, académico y crítico en los diferentes proyectos de investigación y reportes de caso que proponen nuestros colaboradores y personal en formación. Es enriquecedor poder aportar desde el punto de vista Bioético en conceptos éticos y de humanización en cada uno de los estudios analizados y que permiten impactar de manera positiva en el estado de salud de los pacientes y el bienestar de sus familias.



Cada proyecto de investigación está pensado en mejorar la salud de los pacientes e innovar en estrategias de atención así como impulsar nuevos métodos de intervención, lo cual permite el crecimiento institucional desde el punto de vista académico e investigativo, por lo anterior ser participante del CEIA requiere de un gran compromiso y responsabilidad con los investigadores y las personas que participan de estos proyectos, ya que procuramos que todo esté de acuerdo a la normatividad vigente, aspectos éticos y un gran sentido humano.

Agradezco a la Dirección General y a la Subdirección de Educación e Investigación Académica de Clínica Universidad de La Sabana permitirme hacer parte de este comité y poder fortalecer día a día mis conocimientos desde el punto de vista de la Bioética y metodológicos en la investigación académica.

Ingrid Mayerly Varón Medina

Noticias

Nuestra Subdirectora de Enfermería, Indira Arévalo, fue parte del equipo organizador de la cuarta versión de Sabana Hack, realizada del 9 al 12 de octubre, con un reto institucional en el cual se buscaba dar una alternativa de comunicación humanizada del estado clínico de los pacientes de cuidado intensivo a sus familiares a través de la tecnología. Todos los equipos realizaron un trabajo estupendo y hubo dos ganadores Civilización informática y Cloud 4, **¡Felicitaciones!**

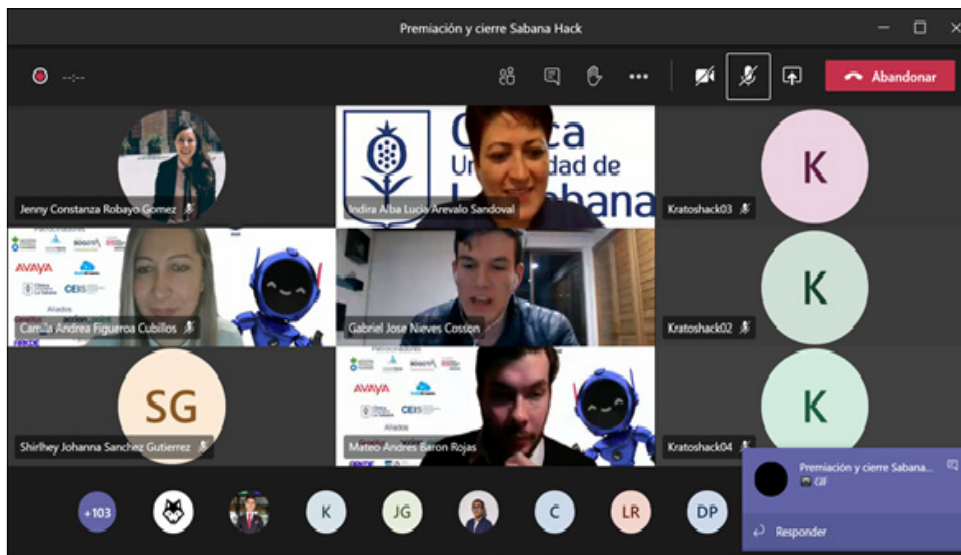

Las sesiones de formación Grand round y profesor invitado, no se han detenido. Durante toda la pandemia se han tenido expositores de gran trayectoria y reconocimiento, con temáticas de interés, agradecemos a todos los ponentes y los invitamos a continuar conectados.

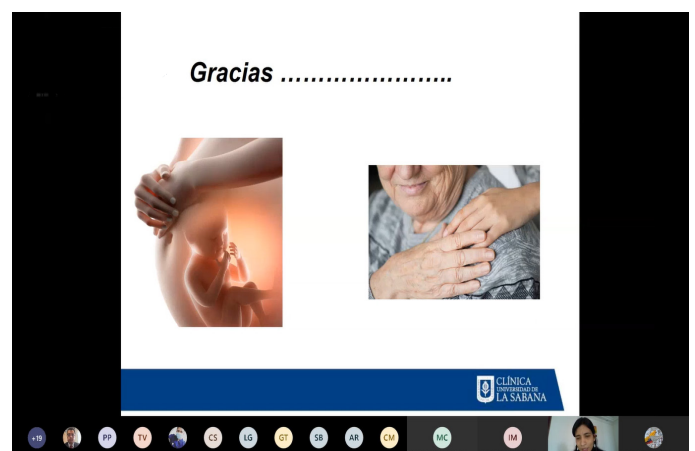

Consigna del mes

Unidos en el corazón, pero con distanciamiento en la acción

Mantengamos el distanciamiento, mínimo de 1 metro, usemos los elementos de protección personal.



Investigación

La Clínica y la pandemia

Como Hospital Universitario son varias las iniciativas que se están llevando a cabo desde la investigación para aportar en las respuestas ante la pandemia Covid-19. Se han generado alianzas valiosas iniciando por la Universidad de La Sabana, con el proyecto de ventiladores HeroUnisabana, al igual que con EPS e IPS en la construcción de registros y protocolos que permitan conocer diferentes aspectos de la pandemia.



Algunos de los protocolos en curso son:

“The Latin American Registry for COVID-19 Patients”

Descripción observacional de una cohorte de pacientes infectados por Covid-19 en dos centros médicos de la Sabana Centro y Bogotá D.C

Caracterización de la Infección por SARS-CoV-2 en Instituciones Hospitalarias Colombianas

Tasa de recuperación y riesgo de consecuencias a largo plazo en pacientes después del diagnóstico de COVID-19. ISARIC. Long term.

Proyecto Human Genetic Effort COVID-19

Caracterización de casos de infección por el nuevo coronavirus (SARS-CoV-2) que requieren ingreso hospitalario o en unidades de cuidado crítico en Colombia. Estudio CORHUCO

Evaluación del estado emocional durante la pandemia del SARS-COV-2 en el personal de salud de la Clínica Universidad de La Sabana, mediante el cuestionario de GOLDBERG GHQ-12

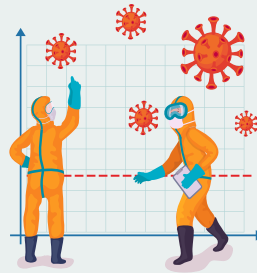

Avisos clasificados



Si eres colaborador en la Clínica y vas a participar en un evento académico o deseas apoyo en algún proceso de formación, recuerda la existencia del subcomité de capacitación y formación, revisa Portal Clínica y encontrarás las respuestas.



A todos los estudiantes, no olviden entregar firmada la declaración de práctica y el acuerdo de confidencialidad para realizar la rotación.

educación.investiga@clinicaunisabana.edu.co



Para realizar reportes de caso en la Clínica se requieren los siguientes documentos

- Formato de propuestas de investigación académica
- Acuerdo de confidencialidad firmado por los autores
- Consentimiento informado firmado por el paciente o su familia (el formato lo encontrarán próximamente en portal clínica)
- Presentar los documentos en el comité de ética en investigación académica

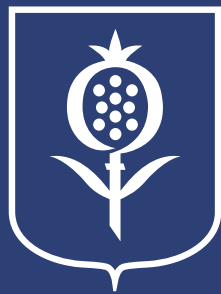

Clínica
Universidad de
La Sabana